Laurens County Map

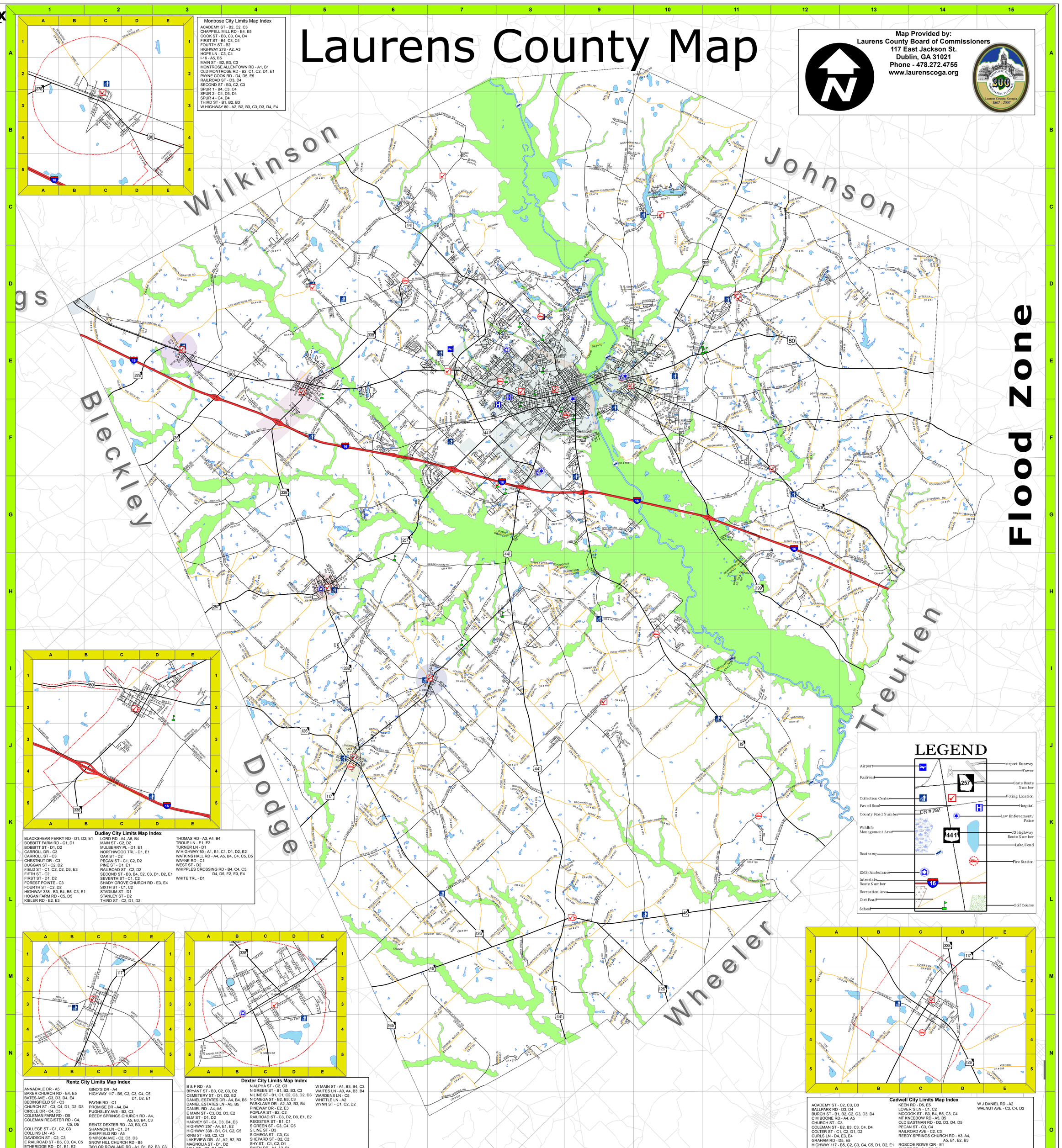

Map Provided by:
Laurens County Board of Commissioners
117 East Jackson St.
Dublin, GA 31021
Phone - 478.272.4755
www.laurenscoga.org

Montrose City Limits Map Index

ACADEMY ST - B2, C2, C3
CHAPPELL MILL RD - E4, E5
COOK ST - B3, C3, C4, D4
FIRST ST - B4, C3, C4
FOURTH ST - B2
HIGHWAY 278 - A2, A3
HOPE LN - C3, C4
I-16 - A5, B5
MAIN ST - B2, B3, C3
MONTROSE ALLENTOWN RD - A1, B1
OLD MONTROSE RD - B2, C1, C2, D1, E1
PAYNE COOK RD - D4, D5, E5
RAILROAD ST - D3, D4
SECOND ST - B3, C2, C3
SPUR 1 - B4, C3, C4
SPUR 2 - C4, D3, D4
SPUR 4 - C4, D4
THIRD ST - B1, B2, B3
W HIGHWAY 80 - A2, B2, B3, C3, D3, D4, E4

Road Index

A
AARON RD - 10E
ABBY LN - 6F
ACADEMY AVE - 8E, 8F, 9E
ACADEMY AVENUE EXT - 7F, 8F
ACADEMY ST - 3E, 5J, 6J
ACHORD RD - 6F, 7F
ADAM DR - 5C, 8D
ADDIE TRAIL - 10H, 10I
AIRPORT RD - 7E
AKERMAN ST - 8E, 9E
ALABAMA ST - 9E
ALCORN RD - 4H, 4I, 5I
ALEXANDER DR - 8E, 8F, 8I
ALF KEEN SPUR - 10F
ALICE BREWER RD - 2F, 3F, 3G
ALLEN DR - 7E, 8E
ALLEN WAY - 9E
ALLENWOOD DR - 8F
ALLIGOOD CEMETERY RD - 6H
ALLIGOOD LN - 6H
ALPINE RD - 8F
ALTON STEWART RD - 12C, 13C, 13D
ALVIN JOHNSON RD - 12G
ALVIN JONER RD - 8L, 9L
ALYSSA LN - 13D
AMERSON BUTLER RD - 9M
ANAVE DR - 10E
ANDERSON DR - 10L, 10M, 11M
ANDERSON RD - 8J, 9I, 9J
ANDERSON ST - 8F
ANDREW CT - 9F
ANITA AVE - 10E
ANN ST - 7E
ANNADALE DR - 6I
ANNS LN - 12F
ANTIOCH CHURCH RD - 5I, 6H, 6I
APALACHICOLA TRAIL - 10I
ARBORS CT - 8F
ARCH ST - 9E, 9F
ARNAU ST - 8E
ARROWHEAD RD - 8F, 8G
ARTHUR GRAHAM RD - 11F, 12F
ARTHUR WOLFE RD - 6E, 6F
ASHLAND CT - 7D, 8D
ASHLEY CIR - 10F
ASHLEY RD - 3F, 3G, 4F, 4G
ATTAWAY ST - 9E
ATTWOOD DR - 9E
AUSTIN LN - 7N
AUSTIN WRIGHT RD - 8N
AZALEA DR - 8F

B
B & F RD - 5H
B E SPOONS RD - 8N
B P CLARK LN - 8D
B W COOK RD - 9G
BACUS LN - 5I
BAGGETT LN - 8I
BAILEY LN - 6G, 7G
BAILEY RD - 7J
BAINBRIDGE ST - 9E
BAKER BRINSON LN - 7D
BAKER CHURCH RD - 7I, 7J, 8J, 8K
BALLPARK RD - 5J, 6J
BANK ST - 9E
BARBEE POND RD - 9D
BARFIELD CT - 8D
BARFIELD DR - 8D
BARFOOT EXT - 7E
BARFOOT LN - 7E
BARFOOT RD - 7E
BARNES RD - 9D, 9E, 10E
BARRINGTON DR - 7D
BARRON LN - 4H, 5H
BARRS RD - 4I
BARTON DR - 8E
BASS CREEK DR - 9G
BASS LN - 8G
BASS RD - 4G, 4H
BATES AVE - 7I
BAUGHNAUGHCLAUGHBAUGH RD - 12J, 12K
BAY PULLEN RD - 13F
BAY SPRINGS RD - 13D, 14D
BAZEMORE DR - 6H
BEACH DR - 10C
BEACHWOOD DR - 8E
BEALL LN - 11D
BEAR BRYANT LN - 5E
BEAR RD - 8G
BEASLEY RD - 5I, 5J
BEAVER CREEK RD - 10D
BEAVER RUN DR - 7E
BEDINGFIELD ST - 7I
BEECH RD - 9F
BELFRY ST - 9F
BELL DR - 8F, 9F
BELLEVUE AVE - 8E, 9E
BELLEVUE RD - 8E, 8F
BELLFLOWER RD - 6D
BELMONT DR - 8F, 8F
BEN BRANTLEY RD - 8G
BEN HALL LAKE DR - 9C, 10C
BEN HALL LAKE RD - 9C, 10C, 11B, 11C
BEN HALL LOOP - 10C
BEN HOGAN DR - 8D
BENNETT COLTER RD - 6K, 7K, 7L
BENTON ST - 8F
BERTIE GAY RD - 7M, 8M
BEST BUY RD - 8F
BETHLEHEM CHURCH RD - 10E, 10F
BETHSAIDA CEMETERY RD - 7E
BIDGOOD LN - 9F
BILLY RD - 7F, 7G
BIRDSONG LN - 7E
BLACKBIRD CT - 10F
BLACKBIRD LN - 10F
BLACKSHEAR FERRY RD - 5E
BLACKSHEAR FERRY SPUR - 8D
BLACKSHEARS CIR - 7D
BLACKWOOD DR - 8E, 8F
BLAINE ST - 9E
BLANKENSHIP RD - 5H
BLARNEY CT - 7F
BLUE BIRD DR - 10F
BLUE JAY DR - 10F
BLUEBERRY LN - 12C
BLUESTONE DR - 11D
BO CLAXTON RD - 7C
BOAT RAMP RD - 9E
BOB HAMMOND RD - 7C
BOB SELLERS RD - 10A
BOB WHITE DR - 7F, 8F
BOBBIE ST - 9F
BOBBITT FARM RD - 5E
BOBBITT ST - 5E
BOBBY JONES DR - 8D, 9D
BOILING SPRINGS RD - 11C
BOOKER ST - 9F
BOWEN DR - 8H
BOWLING LN - 8F
BOY SCOUT RD - 13G, 13H
BRACEWELL MATHIS RD - 10I
BRACEWELL RD - 9H
BRADBERRY CT - 9D
BRADFORD CT - 7D, 8D
BRADLEY CT - 10E
BRANCH RD - 3H, 4H, 12J
BRANHAM ST - 10E
BRANTLEY RD - 10D, 10E, 11D, 11E
BRANTLEY ST - 8E
BRANTLEY TR - 11D, 11E
BRANTLEY WAY - 12E
BRAZEAL CIR - 11D, 12D
BRENTWOOD DR - 7E, 8E
BRETT DR - 10E
BREWTON LOVETT RD - 10D, 10E, 11D, 12C, 12D
BRIARCLIFF RD - 8E
BRIARGATE DR - 11D
BRIARWATER DR - 11D
BRIARWOOD DR - 11H
BRICK YARD LANDING RD - 9F, 10F
BRIDGEMILL DR - 10E, 10F
BRITE LN - 9D
BROAD MEADOW RD - 8E
BROAD ST - 9E
BROOKDALE CT - 8E
BROOKDALE DR - 8E
BROOKHAVEN DR - 8E
BROOKS LN - 8H, 11H
BROOKWOOD DR - 7E, 8E
BROWER CT - 9F
BROWN & KING RD - 7L
BROWN THRASHER CT - 7F
BROWNING RD - 9K
BROWNS DR - 9E
BRUCE CIR - 10H
BRYAN RD - 4I, 4J
BRYANT ST - 5H
BUCKEYE CHRISTIAN CHURCH RD - 10A
BUCKEYE RD - 8A, 8B, 9B, 9C, 9D, 9E, 10D, 10E
BUCKINGHAM PARC CIR - 10E
BUDDY HESTER RD - 10E
BUDDY JOHNSON RD - 13E, 13F
BUE RD - 8K, 9K, 9L, 10L
BURCH DR - 9F
BURCH RD - 6L, 6M
BURCH ST - 5J, 6J
BURMA RD - 12C, 12D, 13C
BUSH LN - 11F, 12F
BUSH RD - 11G, 12G
BUSH SLAYMON DR - 8F
BUTLER RD - 7L, 8L
BYRD HILL DR - 4E

C
C J BEDINGFIELD RD - 5K
C M BOONE RD - 5J
CAIN DR - 8D
CALIFORNIA ST - 9E
CALVARY WAY - 8F, 8G
CAMBRIDGE LN - 6D
CAMDEN LN - 8E
CAMELLIA DR - 8F
CAMELOT CIR - 8E
CAMELOT DR - 8E
CAMERON CT - 7D
CAMI ST - 10E
CAMPBELL RD - 4F, 5F
CAMPGROUND RD - 8G, 9G
CANDI LN - 7H
CANTERBURY RD - 8E
CAPPS BROWNING RD - 7I, 8H, 8I
CAPPS CIR - 8I
CARDINAL CIR - 8E
CARDINAL DR - 8E
CARDINAL LN - 10F
CAROLYN AVE - 9F
CAROLYN WATSON ST - 9F
CAROLYNE CURRIE RD - 8H
CARRINGTON HEIGHT DR - 6F, 7F
CARROLL DR - 5F, 10E
CARROLL ST - 5F
CARTER PRECINCT RD - 12D, 13D
CARTER RD - 13E, 14E
CARTER ST - 9E
CARVER DR - 9F
CASCADE CIR - 9F
CASCADE CT - 9F
CASCADE DR - 9F
CATHY SKIPPER RD - 12C
CATLIN RD - 10F, 11F
CATLIN SPUR - 10F, 11F
CAULEY RD - 10F
CAUTHEN LN - 6G
CEDAR CREEK CT - 8E
CEDAR CREEK DR - 8E
CEDAR FARM RD - 8D, 8E
CEDAR TR - 8D
CELIA DR - 9E
CEMETERY ST - 5H
CENTRAL AVE - 8E
CENTRAL DR - 9E
CHAD WAY - 10E
CHAMPION DR - 9D
CHAMPION OPHELIA RD - 8D, 9D
CHAMPION RD - 9D
CHAN STANLEY RD - 11C
CHAPPELL MILL RD - 3C, 3D, 3E, 4C, 4E, 5B, 5C
CHARLENE CT - 10E
CHASE DR - 10E
CHEEK DR - 8E
CHELSEY DR - 6I
CHENNAULT DR - 7E
CHEROKEE ROSE CIR - 7F, 8F
CHERRY ST - 9F
CHESTER ST - 8F
CHESTER WILKES LN - 12F
CHESTER WILKES RD - 12F, 12G
CHESTNUT DR - 5F
CHIC INN RD - 7L, 7M, 8M, 9M, 9N
CHICKEN RD - 3G, 3H, 4G
CHIEFTAIN TRAIL - 10H, 10I
CHILDS CT - 9F
CHUCK THOMPSON RD - 6K, 6L
CHURCH LOOP RD - 13H
CHURCH ST - 5J, 7I
CHURCHILL DOWNS DR - 6F
CHURCHWELL RD - 7E
CIRCLE DR - 7I, 9E
CLAIRE LN - 9J
CLAIRMONT DR - 7E, 8E
CLARENCE CHAPPELL RD - 8L, 8M
CLARKE ANDERSON RD - 7N, 7O
CLARK RD - 6F, 6G
CLARKE LN - 8H
CLAXTON DAIRY RD - 6D, 7D, 7E, 8E
CLAXTON HEIGHTS CIR - 7E
CLAYHILL RD - 12H, 13H
CLEARWATER CIR - 8D
CLEO MOORE RD - 9I, 10I
CLEVE ST - 11D
CLINTON BRANCH RD - 9F, 9G
CLINTON DR - 7E
CLOVER LEAF LN - 7F
CLOVER ST - 9E, 10E
CLOVERDALE CT - 8E
CLOVERDALE DR - 8E
CLYDE PL - 8G
CLYDE THOMAS RD - 7K, 8J, 8K
COCHRAN DR - 8F, 9F
COCHRAN FARM RD - 8F, 9F
COLBY CIR - 9J
COLBY SPUR - 9J
COLE RD - 11I, 11J
COLEMAN AVE - 9E, 10E
COLEMAN CT - 8F
COLEMAN FARM RD - 7I, 7J
COLEMAN LN - 7E
COLEMAN REGISTER RD - 7I, 7J, 7K, 8K
COLEMAN ST - 5J, 6J
COLEY DR - 11D
COLLEGE ST - 7I
COLLINS LN - 6I
COLTER ST - 5J
COMER DR - 8F
COMMUNITY RD - 9E
CONEY ST - 8E, 8F
COOK ST - 3E
COOPER ST - 9F
CORBETT ST - 9E
CORDELIA DR - 8E
CORPORATE SQUARE DR - 8E
COTTAGE WAY - 8F
COUEY RD - 7F
COUNTRY CLUB RD - 8E, 9D, 9E
COUNTY FARM RD - 8F, 8G
COUNTY LANDFILL RD - 6E, 7E
CREEK DR - 10E
CREEK INDIAN TRL - 10H, 10I
CREEKBEND RD - 7D
CREEKSIDE DR - 6G
CREEKVIEW CIR - 8E
CREWSWOOD DR - 7D, 7E
CRESCENT DR - 8E
CRESTVIEW DR - 10E
CRISP LN - 12F
CROCK LN - 11D
CROSSROADS DR - 10E
CROSSROADS LN - 10E
CROWLEY AVE - 8E, 8F
CULLENS RD - 9C, 10B, 10C
CULLENS ST - 8F, 9E
CUMMINGS RD - 5D
CURLIN - 10G
CURL RD - 11F
CURLS LN - 8G
CURRY RD - 7D
CURTIS GREEN EXT - 4C
CURTIS GREEN RD - 4C
CUTLER RD - 12D
CYPRESS CT - 9G, 10G
CYPRESS DR - 8E
CYPRESS PL - 9G, 10G
CYPRESS POINTE DR - 7E

D
D W FARM RD - 6L
DALE CIR - 11F
DALEY ST - 9E
DALLAS STEWART RD - 12C
DAMON DR - 10E
DANIEL ESTATES DR - 5H
DANIEL ESTATES LN - 5H
DANIEL LN - 7B
DANIEL MIMBS RD - 11G, 12G
DANIEL RD - 4H, 4I, 5H
DANIEL ST - 8E
DANNAH DR - 9J
DARLEY POND RD - 13F
DASHER ST - 9F
DAVID MULLIS RD - 7I, 8I
DAVIDSON ST - 7I
DAVIS RD - 3H
DEER CREEK TRL - 6C
DEER CROSSING - 8E
DEER FIELD LN - 8H
DEERWOOD CIR - 8H
DEERWOOD DR - 6F, 6G, 7F, 7G
DENHAM RD - 10F
DERRISO LN - 9E
DEVON CT - 8E
DEWEY MIMBS RD - 12E
DEWEY ST - 8E
DEWEY THOMAS RD - 7H
DEWEY WARNOCK RD - 10E, 11E, 11F
DICK WARNOCK RD - 9F
DIXIE ST - 9F
DIXON RD - 8J
DOE RUN LN - 6C
DOGLEG DR - 8H
DOGWOOD CIR - 6E
DOGWOOD DR - 8F
DOLLAR LN - 13D
DOMINY CAMPHOUSE RD - 7G, 8G
DONAN ST - 9E
DORSEY ST - 9E
DOVE LN - 10F
DOYLE TAYLOR RD - 8H
DREW LN - 10E
DRUID ST - 8E
DUBLIN EASTMAN RD - 4I, 5H, 5I, 6I, 6H
DUDLEY ST - 8F
DUGGAN ST - 5E
DUNAN ST - 8E
DUNN RD - 12E
DUNWOODY DR - 8E
DUPREE LN - 6E
DUPREE RD - 10E, 10F
DURDEN LN - 8H
DWAYNE DR - 9E
DYKES RD - 4J
DYLAN LN - 10F

E
E BIRDSONG LN - 8H
E BLACKSHEAR FERRY RD - 9C, 9D
E COLUMBIA ST - 9E
E GAINES ST - 9E
E GARNER ST - 9F
E GUM LEAF CT - 8H
E HIGHWAY 80 - 10E, 11E, 12E, 13E, 14E
E JACKSON ST - 9E
E JOHNSON ST - 9E
E KAITLYN CT - 10E
E LAURENS RD - 10E
E MADISON ST - 9E
E MAIN ST - 8H
E MARY ST - 8E, 9E
E MOORE ST - 9E
E PINE WILLOW LN - 8H
E RAILROAD ST - 7I
EAGLE CREEK RD - 10F
EAGLE RIDGE DR - 10F
EARL KIGHT RD - 12C
EARLWOOD DR - 7E, 8E
EARLWOOD LN - 7E
EASEMENT DR - 6I
EASON HILL CHURCH RD - 2D, 2E
EAST CORNER LN - 10E
EAST RIDGE - 8H
EASTWOOD CT - 8H
EASTWOOD DR - 8E
EASY ST - 8E
ECHO LN - 8E
ED BECKHAM RD - 10F
ED SWINSON RD - 7D
EDGEWOOD DR - 8E
EDMOND CT - 9F
EDSEL SENN RD - 12F, 12G, 13F, 14F
EDWARD COX RD - 9D, 10D
EDWARDS LN - 7F
ELEANOR ST - 8F
ELK ST - 8E
ELLA BURCH RD - 8M
ELLA ST - 8E
ELLINGTON RD - 2D, 2E, 3D
ELLISON LN - 8D, 8E
ELM ST - 5H, 12C
ELMO KEEN RD - 13D, 13E
ELMWOOD DR - 8E
ELMWOOD RD - 6D
EMILY CURRIE RD - 8H
EMILY DR - 9E
EMILY'S DR - 10D
EMORY LN - 9F
EMORY LORD RD - 8I
EMORY PERRY RD - 11D, 11E
ENTERPRISE ST - 8E
ERIC DR - 9G
ERNEST STINSON RD - 10D, 10E
ETHERIDGE RD - 7I, 7J, 8J
EUCLID ST - 8F
EULENE GRAHAM LN - 12H
EVA CT - 12E
EVANS AVE - 8F
EVANS BRASWELL RD - 6H, 6I
EVANS COLTER RD - 6J, 7J
EVANS LN - 6I
EVERGREEN RD - 5C, 5D, 6C, 7C

F
FAIR ST - 9F
FAIRFIELD CT - 7E
FAIRFIELD DR - 7E
FAIRLANE ST - 9E, 10E
FAIRMONT DR - 8E
FAIRVIEW DR - 9D
FAIRVIEW PARK DR - 7F, 8F
FAITH AVE - 9D
FALCON CT - 10E, 11E
FAULK RD - 9L
FELDER FULFORD RD - 12H
FELDER ST - 9E
FERRY ST - 9E
FIELD ST - 5E, 6F
FIFTH ST - 5E
FIRETOWER RD - 7F, 8F, 8G
FIRST PRECINCT BAPTIST RD - 4C
FIRST ST - 3E, 5E
FIVE POINTS RD - 6K, 7J, 7K
FLANDERS LN - 8D
FLANDERS ST - 8F
FLETCHER STANLEY RD - 4C, 5C
FLORENCE GAY RD - 6L, 7L
FLORIDA ST - 9E
FLUCKER MADDOX RD - 12H, 13H
FORDHAM RD - 7I, 7J
FORDHAM TRL - 6I, 7I
FOREMAN LN - 2D, 2E
FOREST AVE - 10E
FOREST HILL CIR - 4H
FOREST POINTE - 5F
FOREST ST - 8F, 9F
FORTE LN - 10I
FOUNTAIN DR - 9I
FOUNTAIN LN - 8I
FOUNTAIN RD - 6L, 6M, 7K, 7L, 8K
FOUNTAIN ST - 8E, 9E
FOWLER RD - 9N
FOX DEN CT - 8E
FOX FIRE CT - 8E
FOX RIDGE DR - 8E
FRANCES CT - 8G
FRANCES DR - 9E, 10E
FRANKLIN LN - 8G
FRECIA ST - 9F
FRED BECKHAM RD - 12G, 13G
FREDS LN - 8F
FRIAR TUCK CT - 6E
FROG LEVEL CIR - 10C, 10D
FULGHUM CT - 10F
FULGHUM RD - 10F, 11F

G
G B LINDSEY RD - 7I
G R GRAHAM RD - 14F
G R REGISTER RD - 6J, 7J
GALAXIE DR - 9E, 10E
GARFIELD ST - 9E
GARNER DOMINY RD - 7E, 7F
GATEWAY DR - 9E, 9F
GATLIN DR - 10E
GEFFCKEN ST - 8F, 9F
GENESIS DR - 7D
GENEVA ST - 8F
GEORGE CURRIE RD - 8H
GEORGE PARROT RD - 6M, 7M, 7N
GEORGIA ST - 8E
GETTYS RD - 8D
GETTYS ST - 9E
GILDER RD - 11K, 12K
GINGO BURCH RD - 6L, 6M
GINO S DR - 6I
GLADSTONE ST - 9F
GLEN DR - 9E
GLENWOOD PK - 9F
GOLER AVE - 9F
GORDON EDWARDS RD - 7D, 7E
GORDON ST - 11D
GRACEWOOD DR - 8E
GRACI LN - 6I
GRADY ST - 8F
GRAFTON FAIRCLOTH RD - 7J
GRAHAM CHURCH RD - 11E
GRAHAM RD - 6J, 6K, 9E, 11D
GRANT ST - 8E
GRANT LN - 6H, 6I, 7I
GRANT ROAD CONN - 8H
GRANT ROVE RD - 8H, 8I, 9H
GRANT ST - 9E
GREEN LOOP - 4C
GREEN QUARTER RD - 3D
GREEN SPRINGS RD - 7F
GREEN ST - 9E
GREENBRIAR CIR - 8E
GREENWAY ST - 8E
GREENWOOD DR - 8E
GREG COUEY RD - 9H, 9I, 9J, 10J, 10K, 10L, 11L
GREGORY LN - 7E
GREY ST - 9F
GREY WOLF TRL - 10I
GREYSTONE RD - 8F
GRIER ST - 9E
GRIFFIN LN - 8F
GUY WEATHERLY RD - 6L, 7L, 7M

H
H D FAULK RD - 7F
HALL RD - 9J, 10I, 10J, 11I
HAMILTON ST - 8E
HAMPTON CT - 8E
HAMPTON LN - 8E
HAPPY LN - 7F
HARDEN CIR - 8I
HARLEM ST - 8E
HARRIS RD - 11H
HARRISON ST - 9E
HARRY GREEN RD - 3C, 4C
HART LN - 8G
HARTLEY DR - 8G
HARVEY ST - 5H
HARVILL LN - 9D
HATCHEE RIDGE RD - 6F
HATOFF CHURCH RD - 11J, 11K
HAWKINS DR - 8E, 10E
HAWKWAY DR - 9E, 10E
HAWTHORNE RD - 8F
HAYES POINT DR - 8E
HAYES ST - 8F
HAYNES CLOWERY RD - 9K, 10K
HEARTWOOD LN - 7E
HEDGE ROW - 8E
HEDGE WAY - 8E
HELEN CT - 8E
HELEN DR - 8E
HENDERSON RD - 9F
HENDERSON ST - 8F
HENRY HOBBS RD - 7J
HENRY SNOW RD - 11G
HENRY THIGPEN RD - 14G
HERCHEL BROWNING RD - 9J, 9K
HESTER DR - 8F
HICKORY CT - 8E
HIGH ST - 8E
HIGHLAND AVE - 8E
HIGHWAY 117 - 5J, 5K, 6I, 6J, 7H, 7I, 8H
HIGHWAY 126 - 4I, 4J, 5J, 6J, 6K, 6L, 7L, 7M, 9L, 9M
HIGHWAY 165 - 6M, 6N
HIGHWAY 257 - 3H, 4H, 5H, 6G, 6H, 7F, 7G, 8F
HIGHWAY 26 - 2F, 3E, 3F, 4E
HIGHWAY 278 - 2E, 3E
HIGHWAY 338 - 4G, 4G, 5E, 5F, 5G, 5H, 5I, 5J, 6D, 6E
HIGHWAY 441 BYPASS - 7D, 7E, 7F, 8F
HIGHWAY 46 - 6M, 7M, 8L, 8M, 9L, 10L, 11L, 12L
HILBURN RD - 13E, 13F, 14E
HILL ST - 9E
HILLBRIDGE RD - 3H, 4G, 4H, 5G, 6G
HILLCREST DR - 8E
HILLCREST PKWY - 8E, 8F
HILLSIDE CT - 8E
HILLSIDE DR - 8E
HILLSIDE RETREAT CIR - 9F
HILLTOP CIR - 8I
HILLTOP RD - 6C
HILTON POPE RD - 8D, 9D
HOBBINS DR - 8E
HOBBS RD - 5H
HODGES ST - 8E, 8F
HOGAN FARM RD - 4F, 5F
HOGAN GROVE CHURCH RD - 6D
HOLBERT WILSON RD - 5D
HOLIDAY LN - 8I
HOLIDAY POINT DR - 8I
HOLLIDAY DR - 9G, 9H
HOLLIDAY RD - 8H, 8I, 9H
HOLLY DR - 7D, 8D, 8E
HOLLY GROVE CHURCH RD - 7C, 7D
HOLLY LAKES DR - 7E, 8E
HOLLY LN - 9E, 9C
HOLLY RIDGE DR - 8D
HOLMES ST - 7C
HOLMES DR - 9E
HONEYSUCKLE CIR - 7F
HONEYSUCKLE LN - 7F
HONEYSUCKLE RD - 7F, 7G, 8F
HOOKS LN - 10H
HOPE LN - 3E, 9F, 10F
HORNE RD - 6J, 7J
HORNE ST - 9E
HORSE SHOE DR - 6F
HORSE SHOE RD - 4C
HOSPITAL DR - 7F
HOWARD RD - 4I, 4J
HOWARD ROBINSON RD - 11L
HUBERT FULFORD RD - 11E, 12E
HUBERT LORD RD - 3G
HUDSON DR - 8F
HUDSON LN - 9H, 10H
HUDSON ST - 8E, 9F
HUGH BURCH RD - 8M
HUGH RD - 8H, 8I
HUGHES ST - 9E
HUMMINGBIRD DR - 7F
HUNTERS RUN - 7F, 7G
HUNTERS WAY - 7E, 7F
HUNTINGTON DR - 8D, 8E

I
IN THE PINES LN - 11G
INDIANA ST - 9E
INDUSTRIAL BLVD - 7E, 8E, 8F
INGRAM LN - 6F
IRIS LOVERY LOOP - 6K
IRIS LOVERY RD - 6K
IRISH LAKE CIR - 7D
IRISH LAKE DR - 12D
IRISH LAKE LN - 12D
IRISH LAKE RD - 12D
IRISH LN - 7F
IRVIN RD - 7N, 8N
IRVINDALE DR - 9E
ISAAC WATKINS RD - 4C
IVEY LN - 10E

J
J C KYZER RD - 13D, 14D, 14E
J D WILLIAMS RD - 5J
J F FLANDERS RD - 13F
J J CLUB RD - 7J, 8J, 8J
J L MCNEAL RD - 14D
J R FORDHAM RD - 7D
J S PERRY RD - 7H, 7I
J T LN - 10D, 10E
J W WARREN RD - 11F, 11G
JACK JAMES LN - 8I
JACKSON LAKE RD - 10B, 11B
JACKSON RD - 11C, 11D
JACKSON ST - 9E
JAMAT DR - 8H
JAMES CURRIE RD - 9G
JAMES DEAL RD - 10E
JAMES EDGE RD - 10D
JAMES EVANS RD - 8J
JAMESTOWN DR - 7D
JARONDON DR - 8F
JASMINE RD - 6F
JAY SUE NAN TRL - 6E
JAYBIRD SPRINGS RD - 6D, 7N, 7O
JC BOAT LANDING RD - 8A, 8B
JEFFERY DR - 7E
JENNIFERS CT - 10F
JERRY HESTER RD - 11E
JESSICA LN - 9F
JIM WHITE RD - 5L
JIMMIE STEVENS RD - 6E
JIMMYS DR - 10D
JOHN LOVERY RD - 8H
JOHN MARTIN RD - 8K
JOHN ROBINSON TRL - 9H
JOHN VAUGHN RD - 7G, 8G
JOHNNY MARTIN RD - 10L, 10M
JOHNSON DR - 8D, 8E, 8F
JOHNSON ST - 9E
JOINER ST - 8F
JONES LN - 6D
JONES RD - 7J
JONES VILLAGE LN - 9F
JORDAN ST - 9E
JOSEY AVE - 9F
JOSEY RD - 8J
JOY LN - 7F
JOYNER ST - 9E
JULIA DR - 8H
JULIANNE DR - 8H, 8I
JUSAL LN - 8H

K
KADE DR - 10E
KAITLYN CT - 10E
KARLIE DR - 10E
KEEL LN - 9A, 9B
KEEN RD - 6J
KEEN ST - 10E
KEENS CROSSING RD - 12D, 12E, 13E
KELLAM RD - 8F
KELLY BUTLER RD - 6M
KELLY PL - 8E
KENNEDY LN - 9F
KENNEDY ST - 8F, 9F
KENNETH DR - 8E
KENNETH HILBURN CIR - 11E, 11F
KENT CT - 9D
KENTUCKY DERBY DR - 6F
KERSEY LN - 8F
KIBLER RD - 6E, 5F
KIM CT - 8H
KIMBELL RD - 9D
KING EDWARD DR - 8E
KING HENRY LN - 8E
KING RICHARD DR - 6E
KING ST - 5H
KINGS DR - 8F
KINGS RD - 8E, 10E
KINGSBY ST - 8F
KINGSWOOD DR - 8E
KITCHEN DR - 3H, 4G, 4H
KITTRELL ST - 8E
KNIGHT RD - 6J
KNOX ST - 8E
KYZER LN - 14D

L
L C POPE RD - 11H, 12H
LACROSS ST - 8F
LAKE AVE - 9E
LAKE CIR - 11C
LAKE RD - 7E
LAKESIDE DR - 10E
LAKEVIEW DR - 5H, 9E
LAKEVIEW LN - 9D
LAKEWAY RD - 11C
LAKEWOOD TR - 8E
LAMAR JONES RD - 12F
LAMB DIXON RD - 9K, 9L
LAMPP LIGHTER LN - 7D
LANCE DR - 7E
LANCELOT LN - 8E
LANDINGS CIR - 10C
LANE DOVER RD - 6I
LANE RD - 6I
LARSEN ST - 10E
LASSITER DR - 8E
LAURA STEWART PK - 10F
LAUREL LN - 8F
LAUREL ST - 10E
LAUREN WOODS RD - 6F, 6G, 7F, 7G
LAURENS HILL CHURCH RD - 3F, 4F
LAURENS INDUSTRIAL PKWY - 8F
LAWTON HARRELSON RD - 8L, 9L
LAZY LN - 8I
LEE DR - 7E
LEE GRAHAM RD - 13F
LEE LN - 8G
LEE ST - 10E
LEMON LN - 4C
LENNOX RD - 6J
LEO KYZER RD - 14D
LEON BRANTLEY DR - 12E
LEON JOHNSON RD - 13F, 13G
LEROY WOOD RD - 13H, 13I
LEWIS ST - 9E, 9F
LEXINGTON DR - 7D
LIBERTY PL - 7D
LILY ST - 10E
LIME SINK RD - 7K, 7L, 8K
LINCOLN ST - 9E
LINDER ST - 8F
LINWOOD AVE - 8F, 9F
LISA ST - 9E
LITTLE JOHN RD - 6E
LITTLE NEW YORK RD - 9L, 10L, 11K, 11L
LIVE OAK WAY - 7E
LLOYD HESTER RD - 12G
LOBLOLLY TRL - 3F, 4F
LOCKE RD - 6J
LOLLIE DR - 8G
LONA ST - 9E
LONG CREEK RD - 6K, 7K
LONG CREEK WAY - 7K
LONG LEAF WAY - 7E
LONG PINES CIR - 10E
LORD DEXTER RD - 4G, 4H, 5H
LORD RD - 3G, 4F, 4G
LOUIE VEAL RD - 12C
LOUIS PARKER RD - 9D, 9E
LOUIS RD - 8H
LOVER'S LN - 5J
LOVETT FARM RD - 10E
LOVETT RD - 11C, 12C
LOVETT SCOTT RD - 12C, 12D, 13D
LOWERY FIRE HOUSE RD - 11K, 11L, 11M, 12K
LOWERY LN - 9D
LOWERY SCHOOL RD - 10J, 10K, 11J
LUCIAN DR - 10I, 11I

M
MACE CANNON LN - 7E
MACE CANNON RD - 7E
MACEY ST - 10F
MACK BREWER RD - 6L
MACON ST - 9E
MADDOX RD - 13E
MADDOX ROYSTER RD - 7D, 7E
MAE'S LN - 8E
MAGNOLIA DR - 8F, 9F
MAGNOLIA ST - 9E
MAID MARIAN LN - 6E
MAIDEN LN - 8E
MAIN ST - 3E, 5E
MALCOLM THIGPEN RD - 12G, 13G
MALL RD - 7E, 8E
MAMIE GRAHAM RD - 11D, 11E, 12E
MANNING DR - 11C, 11D, 12D
MANNING ST - 8E
MAPLE DR - 8E
MAPLE ST - 11D
MARCUS ST - 8F
MARIE CHURCH RD - 8D
MARIE DR - 8E
MARIE LOOP - 8D
MARION ST - 8F, 9F
MARK ALAN LN - 6E, 6F
MARK TRL - 8E
MARK WOOD RD - 6H, 7H, 7I
MARLEY CANNON RD - 5D, 6D, 7D, 7E
MARSH LN - 9G
MARSHALL ST - 9F
MARTIN DR - 8E
MARTIN LN - 10C
MARTIN LUTHER KING JR DR - 9E, 9F
MARVIN CHURCH RD - 9C
MARY DR - 9E, 10E, 10F
MASON LN - 7D
MASTER MOORE RD - 11G, 11H, 12G
MASTERS CIR - 9D
MATHIS RD - 6E
MATT'S DR - 8H
MAYBERRY RD - 8I, 8J, 9J, 9K, 10K
MCCLOUD RD - 11I
MCCOOK ST - 5J
MCCORD RD - 11E, 11F
MCCULLOUGH RD - 5L, 6L
MCDANIEL DR - 8H
MCDANIEL RD - 4H
MCKENNA CT - 10E
MCKINLEY ST - 9E
MCLENDON CEMETARY RD - 8H, 9H
MCLENDON RD - 8H, 9H, 9I, 10I
MEADOW LARK LN - 7D
MEADOW LN - 8E
MEADOWDALE DR - 8E
MECCA ST - 8F
MEDICAL DR - 7F
MEEKS RD - 8H, 8I
MEMORY LN - 7C
MERCER DR - 8E
MERLIN DR - 9E, 10E
MERRILL DR - 7E
METTS ST - 7E
MIKE'S LN - 10D
MILBRA RD - 7L
MILL ST - 5H
MILLEDGE CIR - 5H
MILLER LN - 9B, 10B
MILLVILLE CHURCH RD - 5D
MILLVILLE CT - 5D
MILLWOOD LODGE LN - 5C
MILLWOOD LODGE RD - 5C
IMMBS RD - 9M, 9N
MIMOSA DR - 8E
MINCEY ST - 8E, 8F
MINTER BLUE SPRINGS RD - 12G, 12H, 13H
MINTER LN - 12G
MINTER TWEED RD - 12G, 12H
MITCHELL ST - 9E
MOCKINGBIRD DR - 7F
MODE PHILLIPS RD - 7L
MONROE BUTLER RD - 6N, 7N
MONTEREY DR - 8E
MONTROSE ALLENTOWN RD - 1D, 2D, 2E, 3E
MOORE STATION RD - 6F, 7F, 8F
MOORE ST - 9E
MORE RD - 3G, 3H
MORGAN RD - 9E, 10E
MORROW PL - 8E
MORTON DR - 10J, 11I, 11J
MORTON ST - 8E, 9E
MOSS CREEK LN - 7E, 8E
MOSS LN - 9G
MOYE RD - 7K, 8K, 8L
MT CARMEL CHURCH RD - 4J, 5H, 5I, 5J
MT KNEEBOW RD - 5J
MT OLIVE RD - 4C, 5C, 5D, 6D
MURFIELD CT - 8E
MULBERRY PL - 5E
MULLIS BARN LN - 6F
MULLIS CIR - 5H
MULLIS LN - 4J
MULLIS ST - 5H
MURPHY LN - 8E
MURRAY LN - 8H
MUSGROVE ST - 8E
MUSKOGEE TRAIL - 10H, 10I
MYERS ST - 9F

N
N ALPHA ST - 5H
N CALHOUN ST - 8E
N CHURCH ST - 8E
N DECATUR ST - 9E
N ELM ST - 8E, 9E
N FLANDERS CT - 8D
N FRANCIS ST - 8E, 9E
N GREEN ST - 5H
N HIGHWAY 319 - 10D, 10E, 11B, 11C, 11D
N HIGHWAY 441 - 5B, 5C, 6C, 7C, 7D, 8D, 8E
N JEFFERSON ST - 8E, 9E
N LAKE DR - 10C
N LAKE ESTATE - 10C
N LANCASTER ST - 8E
N LINE ST - 9E
N MONROE ST - 9E
N OMEGA ST - 5H
N PEACHTREE RD - 11D
N T COLLINS RD - 12G, 13G
N TRUXTON RD - 9E
N WASHINGTON ST - 8E, 9E
N WESTEND LN - 5E
NATHANIEL DR - 9E, 9F, 10F
NED COLLINS RD - 10E, 10F, 11E
NEFF PL - 8F
NESMITH RD - 4I, 5I
NEW BUCKEYE LN - 9C
NEW BUCKEYE RD - 9B, 9C, 9D, 10A, 10B
NEW EVERGREEN CHURCH RD - 6J, 6K
NEW EVERGREEN LN - 6J
NEW EVERGREEN RD